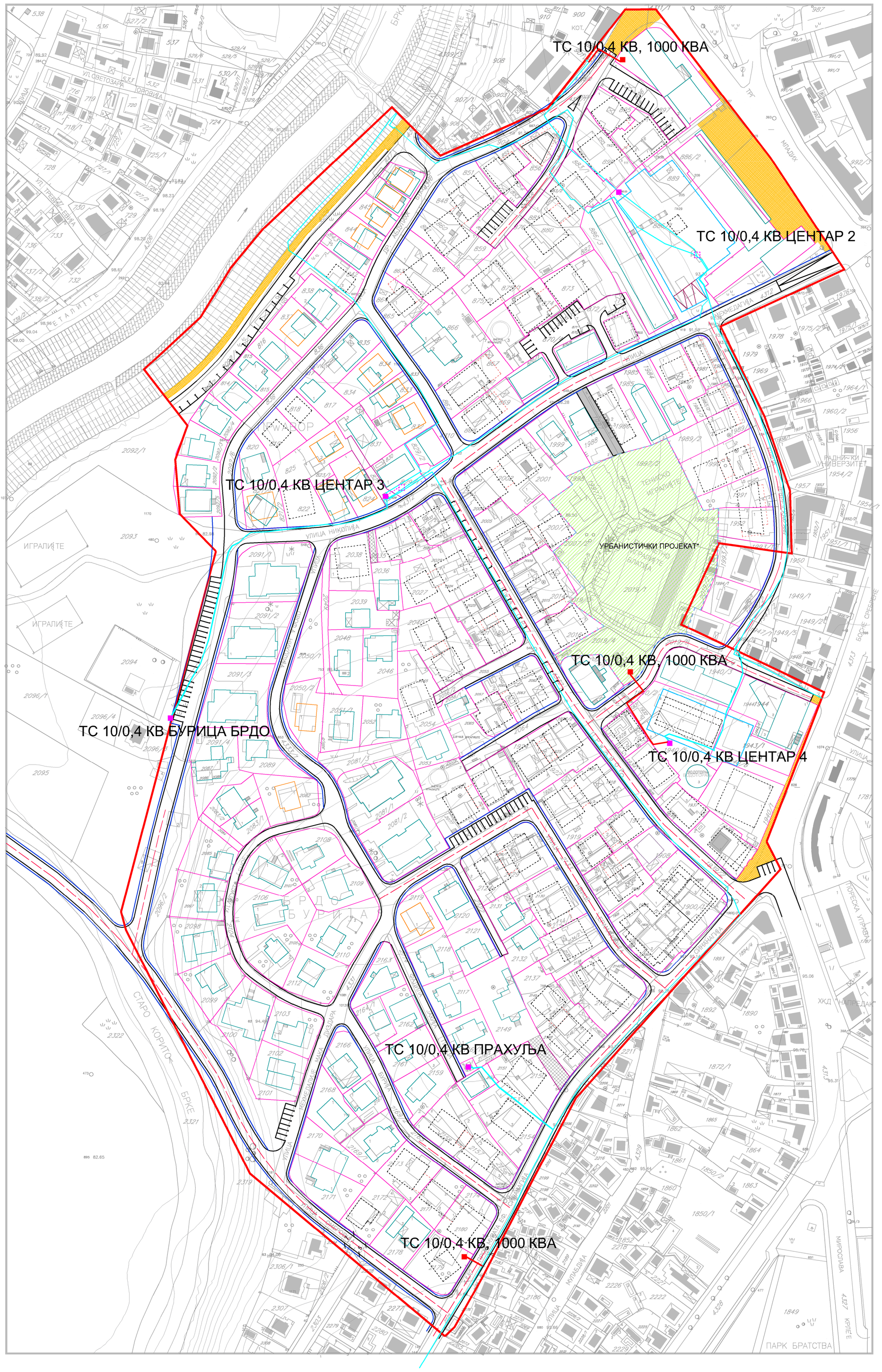

ЛЕГЕНДА:

ГРАНИЦА ОБУХВАТА

ОБЈЕКТИ

- ПОСТОЈЕЋИ ОБЈЕКТИ
- ПЛАНИРАНИ ЗАМЈЕНСКИ ОБЈЕКТИ
- ПЛАНИРАНИ ОБЈЕКТИ
- ГРАЂЕВИНСКА ЛИНИЈА ИЗНАД ПРИЗЕМЉА ОБЈЕКТА
- ПОДЗЕМНА ЈАВНА ГАРАЖА
- ЈАВНЕ САОБРАЋАЈНИЦЕ
- ПЈЕШАЧКЕ САОБРАЋАЈНИЦЕ
- ТРОТОАР
- ПРИСТУП ПАРЦЕЛАМА ИНДИВИДУАЛНОГ СТАНОВАЊА
- ГРАНИЦА УРБАНИСТИЧКОГ ПРОЈЕКТА

ЕЛЕКТРОЕНЕРГЕТСКА ИНФРАСТРУКТУРА

- ПОСТОЈЕЋЕ ТРАФО-СТАНИЦЕ
- ПОСТОЈЕЋЕ ТРАФО-СТАНИЦЕ КОЈЕ СЕ ИЗМИЈЕШТАЈУ
- ПЛАНИРАНЕ ТРАФО-СТАНИЦЕ
- ПОСТОЈЕЋИ ПОДЗЕМНИ 10КВ ВОДОВИ
- ПЛАНИРАНИ ПОДЗЕМНИ 10КВ ВОДОВИ

ОЗНАКЕ

П+1	СПРАТНОСТ ОБЈЕКТА
xxx/x	БРОЈ К.Ч. (x=БРОЈ)
	ГРАНИЦА КАТАСТАРСКЕ ЧЕСТИЦЕ

НОСИЛАЦ ПРИПРЕМЕ:

БОСНА И ХЕРЦЕГОВИНА
БРЧКО ДИСТРИКТ
Босна и Херцеговина
ВЛАДА БРЧКО ДИСТРИКТА
ОДЈЕЉЕЊЕ ЗА ПРОСТОРНО ПЛАНИРАЊЕ И ИМОВИНСКО ПРАВНЕ ПОСЛОВЕ

BOSNA I HERCEGOVINA
BRČKO DISTRIKT
Bosna i Hercegovina
VLADA BRČKO DISTRIKTA
ODJELJENJE ZA PROSTORNO PLANIRANJE I IMOVINSKO PRAVNE POSLOVE

www.bdcentral.net

НОСИЛАЦ ИЗРАДЕ:

ZAVOD ZA PLANIRANJE, PROJEKTIRANJE I RAZVITAK
Brčko distrikta BIH

ЗАВОД ЗА ПЛАНИРАЊЕ, ПРОЈЕКТОВАЊЕ И РАЗВОЈ
Брчко дистрикта БиХ

Трећа 2, 76100 Брчко дистрикт БиХ - www.zaprz.ba - Тел: +387 49 580 950 - РАЧУН: 1940000330020184
Трећа 2, 76100 Брчко дистрикт БиХ - www.zaprz.ba - Тел: +387 49 580 950 - ЖИРО: 1940000330020184

ПЛАНСКИ ДОКУМЕНТ:
РЕГУЛАЦИОНИ ПЛАН "ЦЕНТАР II" У БРЧКОМ

КАРТА:
ПЛАН ЕЛЕКТРОЕНЕРГЕТСКЕ ИНФРАСТРУКТУРЕ

ФАЗА: НАЦРТ ПЛАНА

ШИФРА: 05-592/21-РП
МЈЕРИЛО: 1:1000
БРОЈ ЛИСТА: 10

ДИРЕКТОР:
ДЕДЕИЋ ИСМЕТ, дипл.инг.саобр. М.П.

ДАТУМ:
АПРИЛ 2022.